EEN NIEUWE THUIS VOOR

de Kunstacademie

Zicht vanop het voetpad langs de Kasteelstraat naar de Oostgevel met auditorium

NIV 0

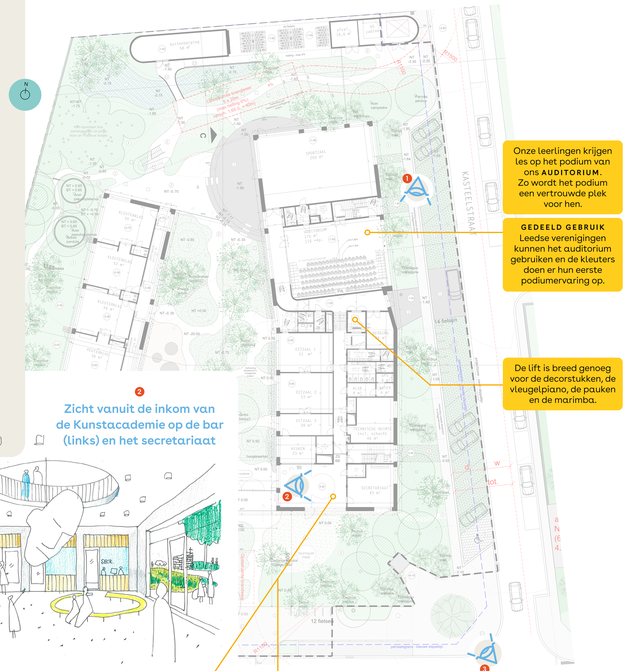

Zicht vanuit de inkom van de Kunstacademie op de bar (links) en het secretariaat

OOSTGEVEL

Directeur van de Kunstacademie Kristien Van Damme begeleidt je doorheen de academie als nieuwe artistieke 'hub' in Villa Felix.

"In Villa Felix verzamelen alle amateur-kunstenaars onder één dak, een open artistiek huis in Lede waar zoveel mogelijk vormen van creatie een plek hebben. Er zijn nu al duurzame samenwerkingen met de harmonieën, fanfares en scholen, maar dat wordt nog makkelijker als we vertrouwd zijn met elkaars werk en we elkaar treffen in de gang.

We willen onze cursisten van jongsafaan vertrouwd maken met het podium. De orkestklas wordt een stuk groter dan onze parketzaal in Huize Moens. Ook het toneelatelier, dat we helemaal gaan inrichten als black box, zal kunnen dienen als repetitieruimte en podium voor voorstellingen. De talrijke Leedse muziekgroepjes kunnen terecht in de repetitiebox."

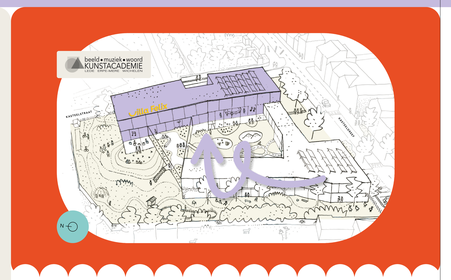

NIV +1

Zicht vanop de hoek Kasteeldreef - Kasteelstraat naar het secretariaat (niv 0) en de pianoklassen (niv +1 / +2)

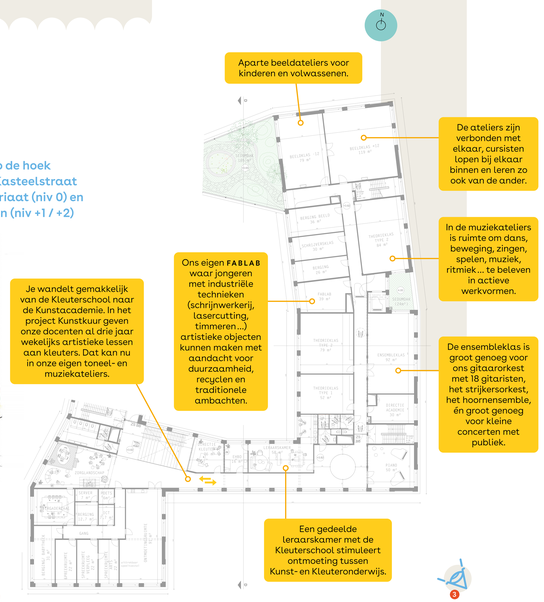

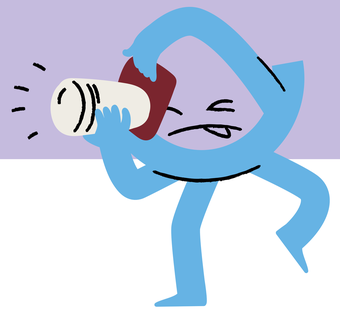

NOORDGEVEL

Zicht vanop de centrale speelplaats naar de zwevende tuin die aansluit op de Kunstacademie

"Voor de kleuters van Morgenster, de leerlingen van de lagere school Wonderster aan de overkant, de kinderen uit de buitenschoolse kinderopvang en bij uitbreiding al hun ouders worden we op deze site heel bereikbaar. Dat is fantastisch, want we streven er als Kunstacademie naar een open artistiek huis te zijn waar iedereen welkom is."

NIV +2

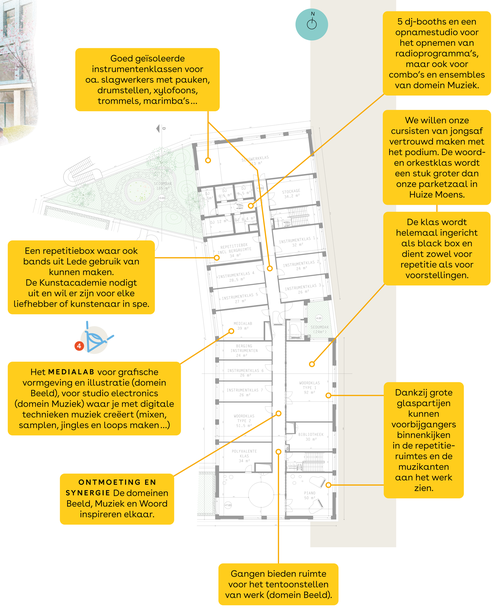

"De Kunstacademie wil een artistiek kruispunt zijn in Lede. Er zijn nu al duurzame samenwerkingen met de harmonieën, de fanfares en scholen maar in Villa Felix kunnen we dit nog meer doen."