EEN NIEUWE THUIS VOOR

Buitenschoolse Kinderopvang ’t Klavertje 4

Nathalie Verstuyft, coördinator van de buitenschoolse kinderopvang ’t Klavertje 4, begeleidt je doorheen de plannen voor de kinderopvang in Villa Felix.

“De vestiging van de gemeentelijke kinderopvang op de Steenstraat in Lede verhuist naar Villa Felix. Zo kunnen we meer kwaliteitsvolle opvang voor kleuters en lagereschoolkinderen aanbieden in een gezonde omgeving. Een huiselijke sfeer staat centraal in onze kinderopvang. Een warme en vertrouwde omgeving is essentieel voor de ontwikkeling en het welzijn van jonge kinderen. Bovendien zullen we in Villa Felix onze capaciteit verhogen en dus opvang aan nog meer kinderen kunnen aanbieden.“

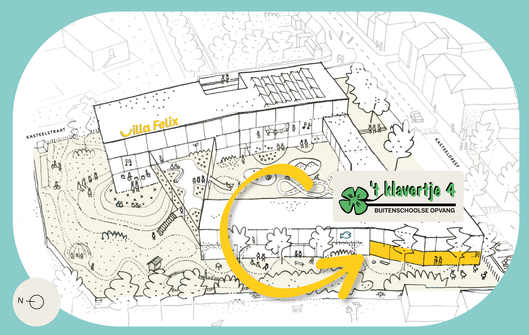

NIV 0

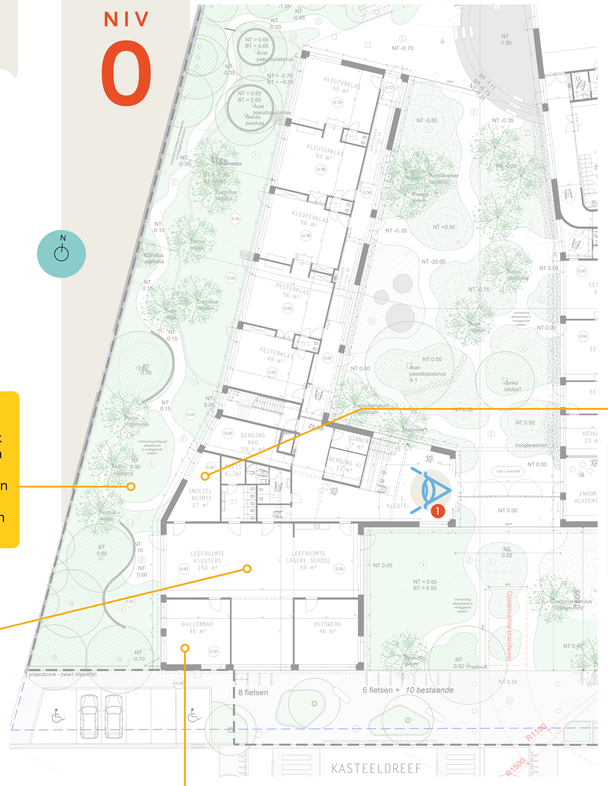

BUITENRUIMTE
Een uitdagende speelomgeving met een leuk fietspad, klimmogelijkheden en veel groen. We willen de kinderen stimuleren om buiten te spelen door de overgang naar de buitenruimte zo klein mogelijk te houden.

SPEELHOEKEN
Binnen voorzien we speelhoeken waar kinderen kunnen verkennen, bouwen en hun creativiteit uiten.

BALLENBAD
Avontuurlijke speelomgeving waarin kinderen hun motorische vaardigheden kunnen ontwikkelen door te kruipen en te rollen.

ZUIDGEVEL

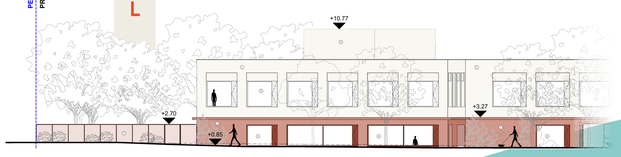

“De kinderopvang in Villa Felix wordt een veilige thuis voor kleuters en lagereschoolkinderen om te spelen en te ontdekken.”

1 Zicht in de foyer die de verbinding maakt tussen de kleuterschool en de buitenschoolse kinderopvang

SNOEZELRUIMTE
Een veilige en stimulerende omgeving om zintuigen te verkennen en te ontwikkelen. De ruimte creëert een positieve en kalmerende sfeer.

2 Zicht van de Kasteeldreef naar de kinderopvang op het gelijkvloers
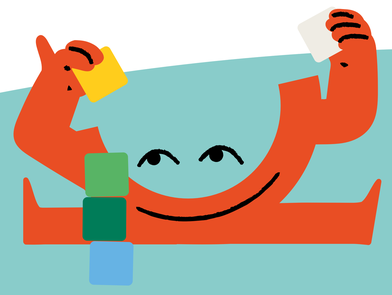
3 Zicht vanop de hoek Kasteeldreef - Kasteelstraat naar de kinderopvang (niv 0)